

Manuelle Gautrand teatro La comedie de Bethune

06-03-2015

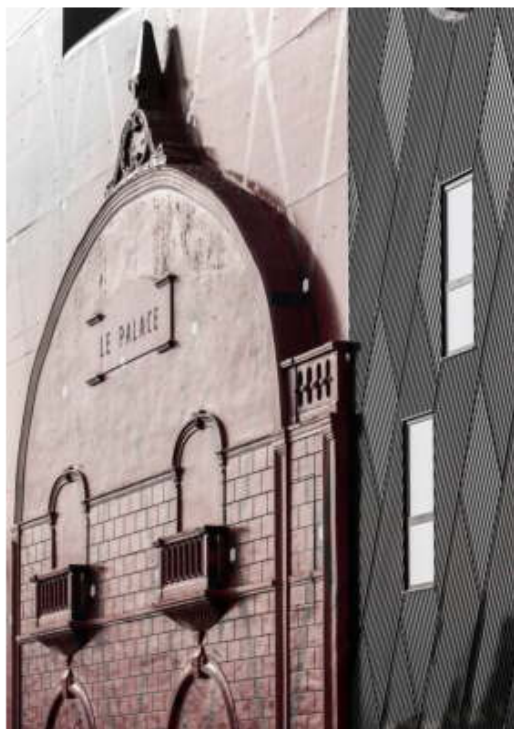

Lo studio d'architettura Manuelle Gautrand Architecture ha annunciato il completamento dei lavori di ristrutturazione e ampliamento de La comedie de Bethune, in Francia, incarico ricevuto in seguito alla vittoria di due concorsi di progettazione.



costruzione.

(Agnese Bifulco)

Progetto: Manuelle Gautrand

Luogo: Bethune, Francia

Images courtesy of Manuelle Gautrand, © Philippe Ruaul © Luc Boegly

www.manuelle-gautrand.com

Lo studio **Manuelle Gautrand Architecture** firma il progetto di ampliamento e ristrutturazione del teatro **La comedie de Bethune**, di Béthune Francia.

Il teatro originario, costruito nel 1930, era stato abbattuto nel 1990, conservandone unicamente la facciata. Nel 1994 è stato bandito il primo concorso per la ricostruzione del teatro vinto dallo studio **Manuelle Gautrand**.

Nel 2009, dopo l'abbattimento dell'edificio che si trovava nell'angolo del lotto, è stato bandito il secondo concorso di progettazione per l'ampliamento che ha permesso allo studio d'architettura Manuelle Gautrand di **intervenire nuovamente sull'edificio** per completare e perfezionare globalmente il progetto. Il teatro è stato quindi dotato di una nuova sala prove e uffici realizzate nel nuovo corpo di fabbrica su *Avenue Victor Hugo*, mentre la struttura progettata nel 1994 è stata adeguata nel rispetto delle nuove normative sulla sicurezza e l'accessibilità nonché per migliorarne le prestazioni tecniche ed energetiche.

In facciata i due edifici hanno colori contrastanti **porpora** per il teatro e **nero** per l'ampliamento, ma sono collegati da **un grande disegno di rombi** che sebbene realizzati con materiali e tecniche diverse sembra ugualmente passare dall'una all'altra