

29 DICEMBRE 2015 DI REDAZIONE IN ARCHITETTURA NESSUN COMMENTO ❤️ 0

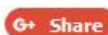

38



ARCHITETTURA E COLORE: COMÉDIE DE BETHUNE, MANUELLE GAUTRAND ARCHITECTURE

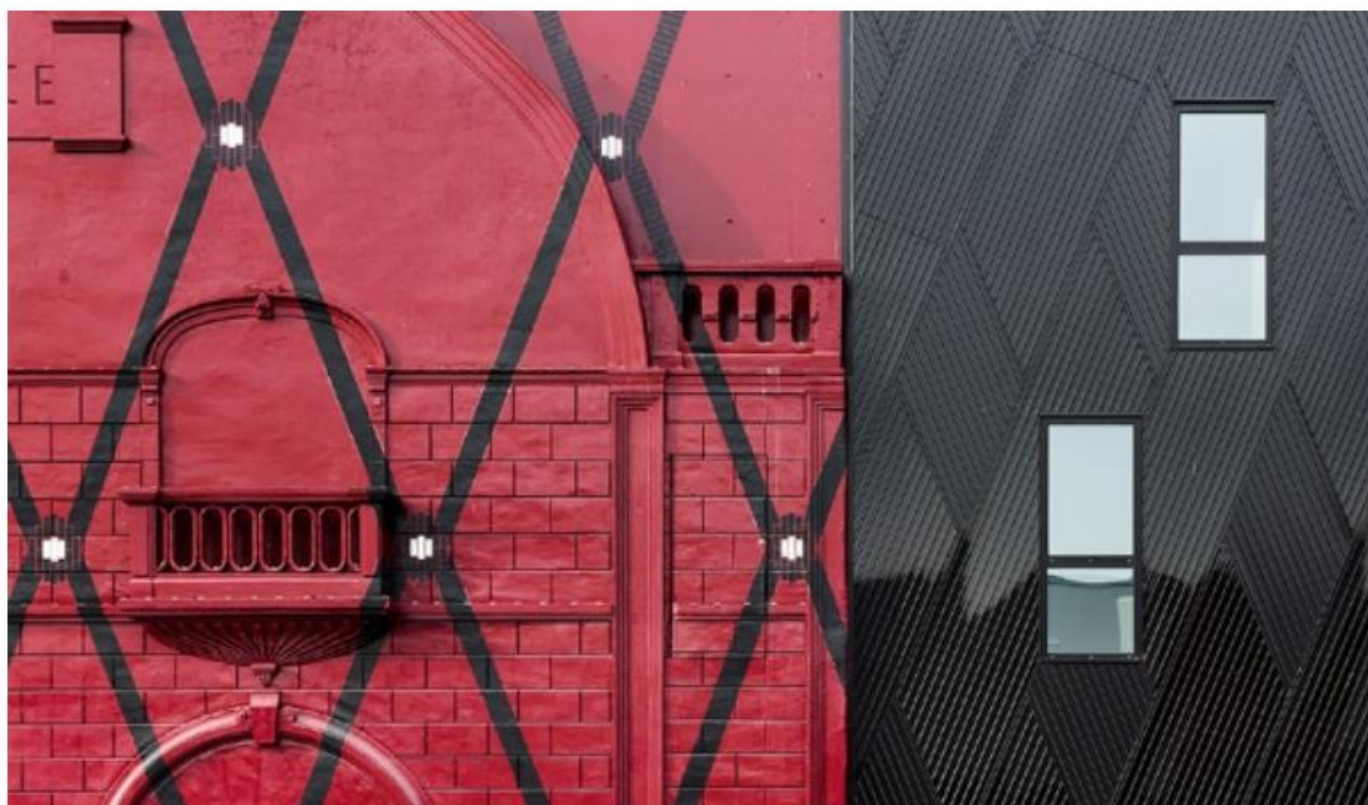

Comédie De Bethune è un importante teatro della città di Locun, situata vicino a Calais nel nord della Francia. Già centro nazionale di drammaturgia, nel 1994 è stato oggetto di restauro a seguito di un concorso vinto dallo studio francese **Manuelle Gautrand Architecture**.

Il progetto prevedeva un corposo **recupero dell'edificio esistente**, di cui era rimasta intatta solo la facciata, a cui doveva essere aggiunto un corpo di **ampliamento per poter soddisfare le esigenze funzionali di un moderno teatro**.

A causa di problemi legati alla proprietà del lotto, il progetto è stato realizzato in due fasi e l'ampliamento dell'edificio è ripartito soltanto nel 2009 con il completamento dei lavori nel 2014.

L'architetto **Manuelle Gautrand non ha certo optato per un restyling mimetico, anzi ha scelto un progetto dai "toni accesi": la facciata in calcestruzzo del vecchio teatro è stata trasformata in una quinta dipinta interamente di color porpora**, inglobata in un nuovo volume sinuoso anch'esso interamente purpureo.



Foto © Luc Boegly

Secondo l'architetto la scelta di questo colore così caldo e deciso è ricca di riferimenti: **"non solo il colore rosso è da sempre usato a teatro per sedute, tendaggi e tessuti ma il prospetto purpureo vuole essere anche un riferimento alle tipiche facciate in mattoni faccia a vista del Nord, spesso dipinte in toni uniformi lasciando intravedere la trama sottostante"**.

Altrettanto volutamente forte è il **gioco di contrasti** realizzato con il secondo stralcio del progetto: Manuelle Gautrand Architecture ha proposto un edificio squadrato, avvolto da una **pelle metallica color antracite-nero** che ripropone in diversa scala il motivo geometrico romboidale presente sul primogenito purpureo.



Foto © Luc Boegly

Un progetto da una lunga e complessa storia che ha saputo scegliere coraggiosamente un linguaggio espressivo dai toni decisi.

a cura di Simona Ferrioli

SCHEDA PROGETTO

Comédie De Bethune

Luogo

Locun, Francia

Progetto

Manuelle Gautrand Architecture

Date

1994 - 2014

Per ulteriori informazioni

www.manuelle-gautrand.com

Nell'immagine di apertura, dettaglio del contrasto di facciata. Foto © Luc Boegly

Lien internet : www.architetti.com/architettura-e-colore-comedie-de-bethune-manuelle-gautrand-architecture.html